SOY MIEMBRO DEL CUERPO DE CRISTO

1Corintios 12:12

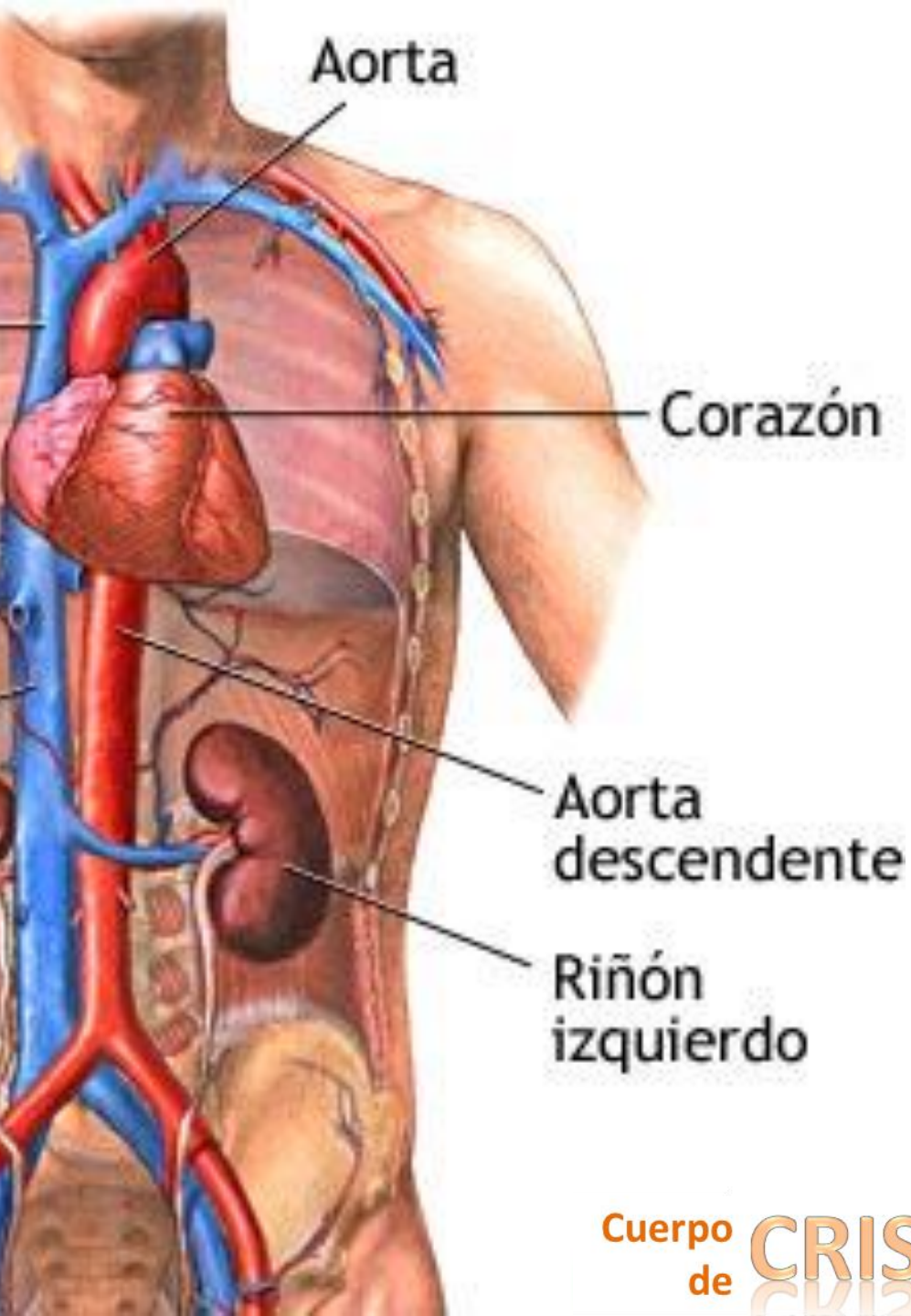

ICor. I2:I2-I3 dice:

"Así como el cuerpo es uno, y tiene muchos miembros, pero todos los miembros del cuerpo, siendo muchos, son un solo cuerpo, así también Cristo; porque por un solo Espíritu fuimos todos bautizados en un cuerpo, tanto judíos como griegos, tanto esclavos como libres; y a todos se nos dio a beber de un mismo Espíritu."

Cuerpo de CRISTO

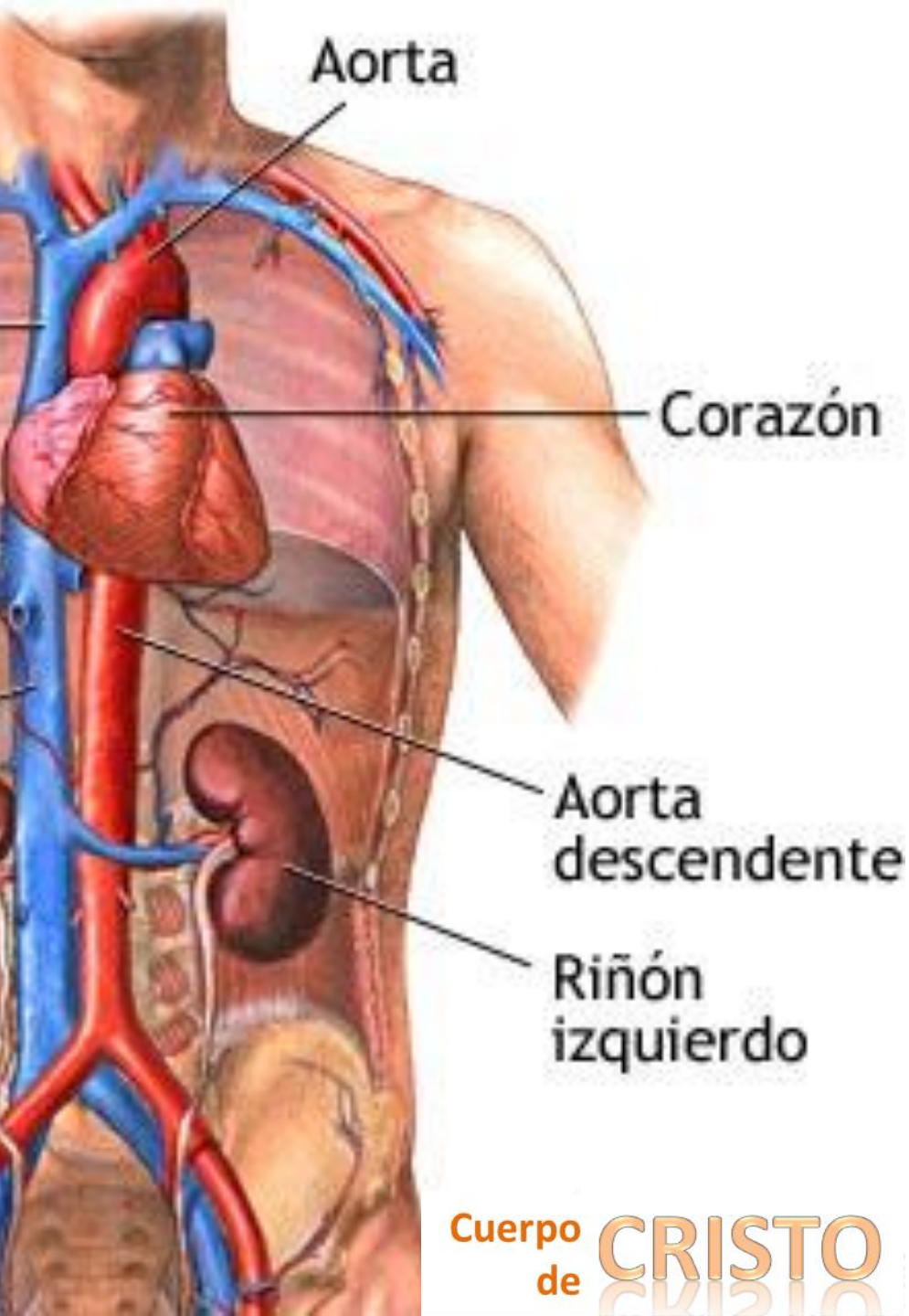

Cuerpo de CRISTO

"Además, **el cuerpo no es un solo miembro, sino muchos.** Si dijera el pie: «Como no soy mano, no soy del cuerpo», ¿por eso no sería del cuerpo? Y si dijera la oreja: «Porque no soy ojo, no soy del cuerpo», ¿por eso no sería del cuerpo? Si todo el cuerpo fuera ojo, ¿dónde estaría el oído? Si todo fuera oído, ¿dónde estaría el olfato? Pero ahora Dios ha colocado cada uno de los miembros en el cuerpo como él quiso, pues si todos fueran un solo miembro, ¿dónde estaría el cuerpo? Pero ahora **son muchos los miembros, aunque el cuerpo es uno solo.**" ICor. I2:I4-20

SOY MIEMBRO DEL CUERPO DE CRISTO

Podemos concluir entonces:

El Cuerpo es uno

hay un solo Cuerpo

no hay un solo miembro

hay muchos miembros

Hay un solo Espíritu

hay un mismo Espíritu en todos

SOY MIEMBRO DEL CUERPO DE CRISTO

Podemos concluir entonces:

No puedo estar solo

No puedo estar separado

No puedo funcionar solo

Necesito de todo el Cuerpo

Necesito a los otros miembros

Necesito al Espíritu de Cristo

MI IDENTIDAD EN CRISTO

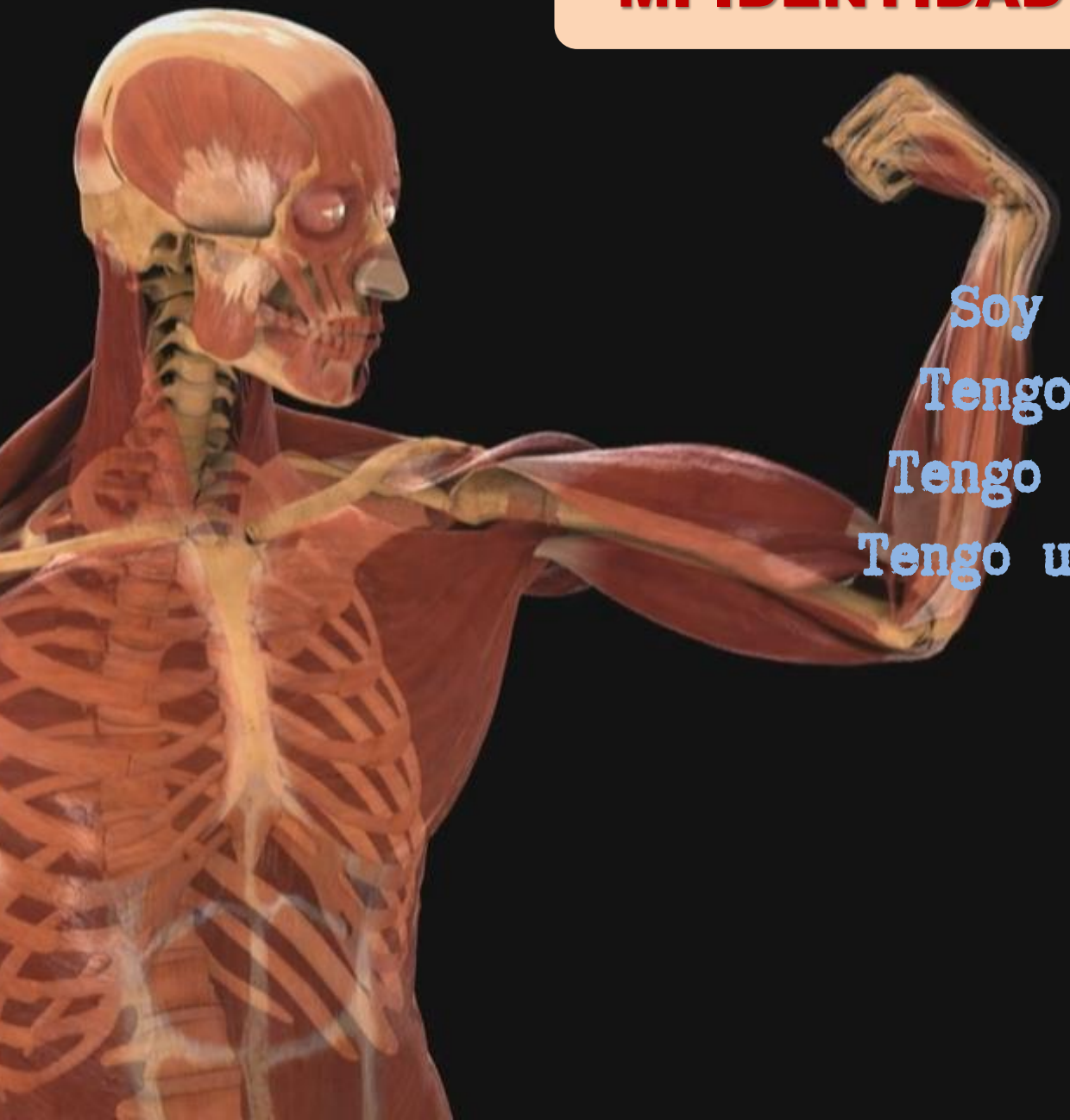

Soy parte del Cuerpo
Tengo un diseño
Tengo una función
Tengo un propósito

Soy parte del Cuerpo

Necesito descubrir:

Cuál parte soy
Dónde me ubico
En cuál sistema opero

Necesito ubicarme:

Con amor y humildad
Con respeto a los demás
Con paciencia y tolerancia

Tengo un Diseño

Necesito descubrir:

Quién es el Diseñador
Cuál es Su Diseño
Cómo opera ese Diseño

Necesito adquirir:

Conocimiento
Sabiduría
Entendimiento

Cuerpo de CRISTO

Tengo una Función

Necesito descubrir:

Mis habilidades
Mi espacio
Mi alcance

Necesito adquirir:

Conocimiento
Destreza
Dominio

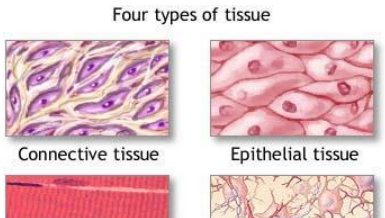

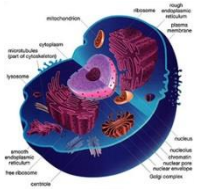

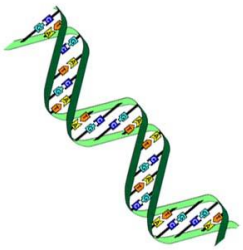

Tengo un Propósito

Necesito descubrir:

Mi Destino
Mis objetivos
Mis metas

Necesito adquirir:

Conocimiento
Dirección
Disciplina

MI IDENTIDAD EN CRISTO

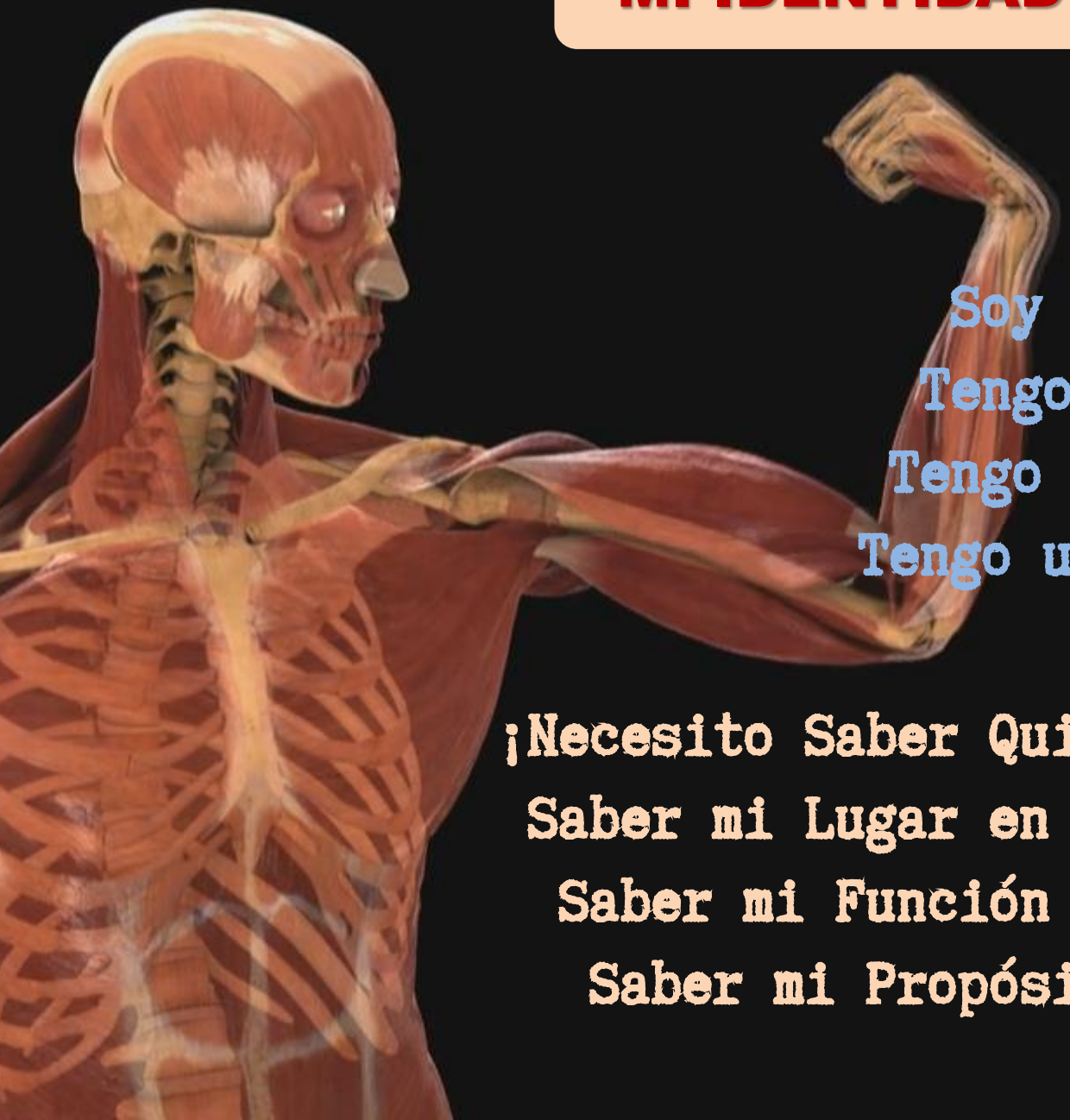

Soy parte del Cuerpo
Tengo un diseño
Tengo una función
Tengo un propósito

¡Necesito Saber Quién Soy en Cristo!
Saber mi Lugar en Su Cuerpo
Saber mi Función en Su Cuerpo
Saber mi Propósito en Su Cuerpo

Por Dr. Daniel Guerrero

SOY MIEMBRO DEL CUERPO DE CRISTO

1Corintios 12:12